SEK-Schornstein-Set 6 m PREMIUM (Ø 180 mm)

TECHNISCHES DATENBLATT

(Schiedel GmbH & Co. KG)

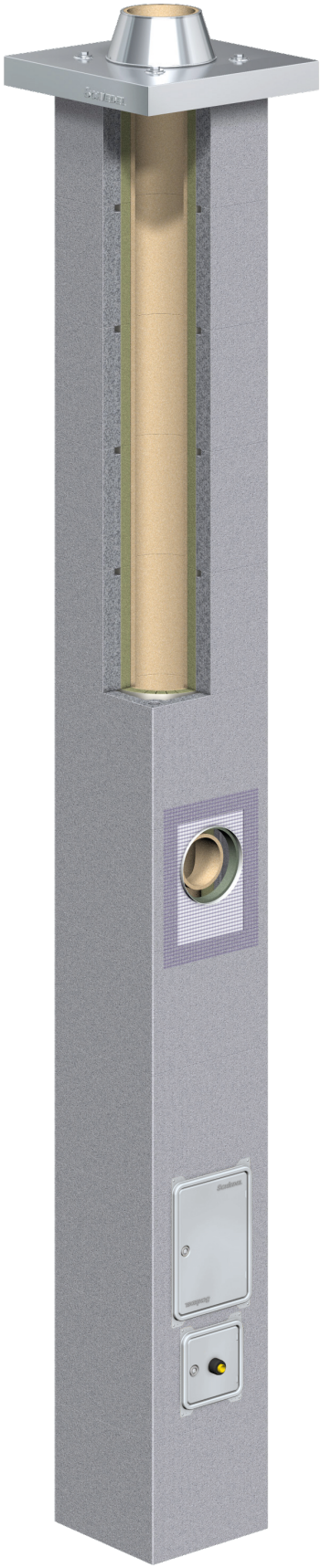

Schiedel GmbH & Co. KG | shop.schiedel.de
Tel. +49 89 354090 | webshop.de@schiedel.com

SEK-Schornstein-Set 6 m PREMIUM (Ø 180 mm)
https://shop.schiedel.com/de/produkt/sek-schornstein-set-6m-premium-180mm/

Das SEK Schornstein-Set 6 m PREMIUM besteht aus 14x Leichtbeton-Mantelstein, 14x Keramikrohr Ø 180 mm, 15x Dämmung Ø 180 mm, 1x Fertigfuß mit Fertigfußpaket Ø 180 mm, 1x Putztüranschluss-Paket oben Ø 180 mm, 1x Rauchrohranschluss-Paket Ø 180 mm und 1x Edelstahlzuluftplatte mit einem Überstand von wahlweise 8,5 cm (für Verblechung) oder 11,5 cm (für Verschieferung).

Mit denen im Set enthaltenen Bauteilen kann eine 6 Meter hohe SEK Schornsteinanlage im Durchmesser Ø 180 mm inkl. Fertigfuß, oberen Putztüranschluss, Rauchrohranschluss und Zuluftplatte errichtet werden.

BESCHREIBUNG

SEK-Schornstein-Set 6 m PREMIUM (Ø 180 mm)

Das SEK Schornstein-Set 6 m PREMIUM besteht aus 14x Leichtbeton-Mantelstein, 14x Keramikrohr Ø 180 mm, 15x Dämmung Ø 180 mm, 1x Fertigfuß mit Fertigfußpaket Ø 180 mm, 1x Putztüranschluss-Paket oben Ø 180 mm, 1x Rauchrohranschluss-Paket Ø 180 mm und 1x Edelstahlzuluftplatte mit einem Überstand von wahlweise 8,5 cm (für Verblechung) oder 11,5 cm (für Verschieferung).

Mit denen im Set enthaltenen Bauteilen kann eine 6 Meter hohe SEK Schornsteinanlage im Durchmesser Ø 180 mm inkl. Fertigfuß, oberen Putztüranschluss, Rauchrohranschluss und Zuluftplatte errichtet werden.

Hinweis: Dieses Set wird mit einer Grundpalette verschickt.

SEK – Das konzentrische Schornsteinsystem für Festbrennstoffe

Das dreischalige Luft-Abgas-Schornsteinsystem (LAS) SEK besitzt eine konzentrische Luftführung und ermöglicht den allseitigen Zuluftanschluss von raumluftunabhängigen Feuerstätten. Das System besteht aus Leichtbeton-Mantelsteinen, Schamotterohren und Dämmschalen. Die im Mantelstein integrierten horizontalen Konnektoren sichern die optimale Verbrennungsluftversorgung zur Feuerstätte bei LAS Betrieb. Der SEK ist einsetzbar für alle Brennstoffe, Feuerstätten (Abgastemperatur ≤ 400°C, Unterdruckbetrieb) und trockene Betriebsweise, raumluftabhängig und raumluftunabhängig. Das Schornsteinsystem ist in den Durchmessern 16, 18 und 20 cm lieferbar.

Passende Downloads wie Leistungserklärungen, Zulassungen oder Betriebsanleitungen finden Sie im Download-Center unter www.schiedel.de (Für Profis).